

VÝKAZ DOSAVADNÍHO A NOVÉHO STAVU ÚDAJŮ KATASTRU NEMOVITOSTÍ																
Dosavadní stav				Nový stav												
Označení pozemku parc. číslem	Výměra parcely		Druh pozemku Způsob využití	Označení pozemku parc. číslem	Výměra parcely		Druh pozemku Způsob využití	Typ stavby	Způsob využití	Způs. určení výměr	Porovnání se stavem evidence právních vztahů				Označení dílu	
	ha	m ²			ha	m ²					Díl přechází z pozemku označeného v katastru nemovitostí		Číslo listu vlastnictví	Výměra dílu		
			katastru nemovitostí				dřívější poz. evidenci	ha	m ²							
st.76/1	6	17	zast. pl.	st.76/1	5	98	zast. pl.	č.p.58 rod.dům	0	0	0	st.76/1	150	5	98	
				774		19	ostat.pl. jiná plocha		0	0	0	st.76/1	150		19	
699/17	8	10	ostat.pl. silnice	699/17	8	06	ostat.pl. silnice		0	0	0	699/17	75	8	06	
				699/24		4	ostat.pl. silnice		2	2	2	699/17	75		4	
727/4	2	10	ostat.pl. ostat.komunikace	727/4	2	07	ostat.pl. ostat.komunikace		0	0	0	727/4	10001	2	07	
				727/13		3	ostat.pl. ostat.komunikace		0	0	0	727/4	10001		3	
3208	15	99	orná půda	3208/1	15	90	orná půda		2	2	2	3208	540	15	90	
				3208/2		9	orná půda		2	2	2	3208	540		9	
3214	9	15	ostat.pl. zeleň	3214/1	8	56	ostat.pl. zeleň		2	2	2	3214	10001	8	56	
				3214/2		52	ostat.pl. zeleň		2	2	2	3214	10001		52	
				3214/3		7	ostat.pl. zeleň		2	2	2	3214	10001		7	
3267	17	79	zahrada	3267/1	17	75	zahrada		2	2	2	3267	82	17	75	
				3267/2		4	zahrada		2	2	2	3267	82		4	
3302 *	2	78	orná půda	3302/1	2	78	orná půda		2	2	2	3302	401	2	78	18
				3302/2		43	orná půda		2	2	2	3302	401		43	
				3302/3		16	orná půda		2	2	2	3302	401		16	
3304	2	28	travní p.	3304/1	2	28	travní p.		2	2	2	3304	401	2	28	27
				3304/2		27	travní p.		2	2	2	3304	401		27	
				3304/3		28	travní p.		2	2	2	3304	401		28	
3305	2	47	ostat.pl. zeleň	3305/1	2	44	ostat.pl. zeleň		2	2	2	3305	10001	2	44	
				3305/2		3	ostat.pl. zeleň		2	2	2	3305	10001		3	
3476 *	26	46	ostat.pl. zeleň	3476/1	26	01	ostat.pl. zeleň		2	2	2	3476	10001	26	01	
				3476/2		15	ostat.pl. zeleň		2	2	2	3476	10001		15	
				3476/3		29	ostat.pl. zeleň		2	2	2	3476	10001		29	
3512	1	63	orná půda	3512/1	1	62	orná půda		2	2	2	3512	534	1	62	88
				3512/2		38	orná půda		2	2	2	3512	534		38	
3608	21	53	travní p.	3608/1	21	45	travní p.		2	2	2	3608	10001	21	45	
				3608/2		7	travní p.		2	2	2	3608	10001		7	
				3608/3		1	travní p.		2	2	2	3608	10001		1	
3619 *	12	84	travní p.	3619/1	12	58	travní p.		2	2	2	3619	10001	12	58	
				3619/2		16	travní p.		2	2	2	3619	10001		16	
				3619/3		11	travní p.		2	2	2	3619	10001		11	
3707	5	77	ostat.pl. ostat.komunikace	3707/1	5	75	ostat.pl. ostat.komunikace		2	2	2	3707	10001	5	75	
				3707/2		2	ostat.pl. ostat.komunikace		2	2	2	3707	10001		2	
	7	99	23		7	99	22									

* Rozdíl vzniklý zaokrouhlením výměr (bod 14.6 přílohy katastrální vyhlášky).

Výkaz údajů o bonitovaných půdně ekologických jednotkách (BPEJ) k parcelám nového stavu											
Parcelní číslo podle katastru nemovitostí		Kód BPEJ	Výměra		BPEJ na dílu parcely	Parcelní číslo podle katastru nemovitostí		Kód BPEJ	Výměra		BPEJ na dílu parcely
zjednodušené evidence		BPEJ	ha	m ²	BPEJ	zjednodušené evidence		BPEJ	ha	m ²	BPEJ
3208/1			55800	15		90					
3208/2		55800		9							
3267/1		51450	7	18							
		55800	10	57							
3267/2		55800		4							
3302/1		51400		16							
		52011	70	42							
		52051	1	24	27						
		54602	34	35							
		55411	25	76							
	55800	23	22								
3302/2		55800		43							
3302/3		55800		16							
3304/1		52051	2	06	20						
		55800	22	07							
3304/2		55800		27							
3304/3		55800		28							
3512/1		51410	6	19							
		55800	1	56	69						
3512/2		55800		38							
3608/1		55800	21	45							
3608/2		55800		7							
3608/3		55800		1							
3619/1		55800	12	58							
3619/2		55800		16							
3619/3		55800		11							

* Rychnov nad Kněžnou 6-3/33, 6-3/34, 6-4/12, 6-4/13, 7-4/44

GEOMETRICKÝ PLÁN pro rozdělení pozemku	Geometrický plán ověřil úředně oprávněný zeměměřický inženýr:	Stejnopis ověřil úředně oprávněný zeměměřický inženýr:
	Jméno, příjmení: Ing. Daniel Ditrych	Jméno, příjmení: Ing. Daniel Ditrych
	Číslo položky seznamu úředně oprávněných zeměměřických inženýrů: 2731/2015	Číslo položky seznamu úředně oprávněných zeměměřických inženýrů: 2731/2015
	Dne: 14.6.2017 Číslo: 94/2017	Dne: 26.6.2017 Číslo: 102/2017
	Náležitosti a přesnosti odpovídá právním předpisům.	Tento stejnopis odpovídá geometrickému plánu v elektronické podobě uloženému v dokumentaci katastrálního úřadu.
Vyhotovitel: Geošrafo s.r.o. Zemědělská 1091/3b 50003 Hradec Králové	Katastrální úřad souhlasí s očišlováním parcel.	
Číslo plánu: 322-10269/2016	Ověření stejnopisu geometrického plánu v listinné podobě.	
Okres: Rychnov nad Kněžnou		
Obec: Lično		
Kat. území: Lično		
Mapový list: *		
Dosavadním vlastníkům pozemků byla poskytnuta možnost seznámit se v terénu s průběhem navrhovaných nových hranic, které byly označeny předepsaným způsobem: viz seznam souřadnic		

Přehledka kladu listů grafického znázornění

Seznam souřadnic (S-JTSK)				
Souřadnice pro zápis do KN				
Číslo bodu	Y	X	Kod kv.	Poznámka
56-98	617122.97	1048732.87	3	plastový mezník
188-75	617662.83	1049739.90	3	plastový mezník
188-362	617122.84	1048732.45	3	plastový mezník
188-363	617113.01	1048736.66	3	plastový mezník
188-634	617628.18	1049593.68	3	plastový mezník
197-4	617113.52	1048739.99	3	plastový mezník
197-5	617117.23	1048740.18	3	hrana opěry mostu
197-10	617122.07	1048737.30	3	základ mostu
197-13	617120.63	1048746.38	3	barva na asfaltu
197-18	617126.03	1048755.35	3	nelze stabilizovat
214-11	617109.18	1048757.39	3	dřevěný kolík
215-153	617122.45	1048737.92	8	základ mostu
223-32	616928.05	1047778.90	3	plastový mezník
223-40	616920.78	1047787.76	3	plastový mezník
223-47	616913.40	1047794.65	3	dřevěný kolík
223-49	616918.52	1047798.08	3	plastový mezník
223-50	616906.45	1047798.25	3	dřevěný kolík
223-58	616908.09	1047804.01	3	plastový mezník
223-275	616589.51	1048114.45	3	plastový mezník
223-282	616563.95	1048131.09	3	dřevěný kolík
223-284	616576.04	1048131.92	3	roh propustku
223-286	616568.67	1048133.40	3	roh propustku
223-288	616567.21	1048134.72	3	plastový mezník
223-314	616542.89	1048156.65	3	dřevěný kolík
223-347	616510.77	1048185.36	3	plastový mezník
223-371	616481.61	1048215.84	3	dřevěný kolík
223-372	616476.69	1048216.87	3	plastový mezník
223-382	616414.25	1048246.43	3	dřevěný kolík
223-385	616442.10	1048247.92	3	plastový mezník
223-392	616427.53	1048260.77	3	plastový mezník
223-395	616425.69	1048268.98	3	dřevěný kolík
223-397	616418.95	1048274.74	3	dřevěný kolík
223-428	616444.94	1048306.95	3	plastový mezník
223-446	616573.91	1048330.54	3	strom
223-455	616601.67	1048345.24	3	dřevěný kolík
223-457	616616.22	1048345.93	3	dřevěný kolík
223-478	616668.26	1048368.52	3	dřevěný kolík
223-507	616709.96	1048392.94	3	plastový mezník
223-525	616746.90	1048408.55	3	plastový mezník
223-745	617098.13	1048685.33	3	dřevěný kolík
223-777	617119.43	1048729.77	3	dřevěný kolík
223-780	617110.62	1048732.39	3	plastový mezník
223-837	616925.58	1047781.91	3	plastový mezník
305-3338	617131.78	1048774.59	8	dřevěný kolík
305-3388	617121.03	1048747.80	8	barva na římsě mostu
1	617126.74	1048764.43	8	hrana zdi
2	617123.64	1048753.48	3	hrana zdi
3	617120.23	1048748.45	8	rozhraní zed-římsa
4	617117.55	1048740.78	3	barva na betonu
5	617115.82	1048741.95	3	roh římsy mostu
6	617122.27	1048737.53	8	základ mostu
7	617122.90	1048737.21	3	roh římsy mostu
8	617122.15	1048736.15	3	roh obruby
9	617123.00	1048733.37	3	plastový mezník
10	617118.00	1048726.78	3	plastový mezník
11	616738.88	1048406.26	3	plastový mezník
12	616727.74	1048402.36	3	plastový mezník
13	616721.84	1048399.81	3	plastový mezník
14	616646.83	1048359.22	3	plastový mezník
15	616613.50	1048345.80	3	plastový mezník
16	616581.90	1048334.06	3	plastový mezník
17	616440.29	1048299.67	3	plastový mezník
18	616425.26	1048269.35	3	plastový mezník
19	616423.44	1048265.86	3	plastový mezník
20	616422.38	1048262.45	3	plastový mezník
21	616435.07	1048255.09	3	plastový mezník
22	616465.03	1048231.70	3	roh propustku
23	616474.99	1048222.72	3	dřevěný kolík
24	616498.31	1048195.93	3	plastový mezník
25	616552.58	1048147.91	3	plastový mezník
26	616566.49	1048133.92	3	plastový mezník
27	616567.61	1048132.81	3	plastový mezník
28	616581.22	1048128.69	3	plastový mezník
29	616584.19	1048125.07	3	plastový mezník
30	616909.86	1047804.25	3	plastový mezník
31	616914.45	1047802.31	3	plastový mezník
32	616911.94	1047795.41	3	plastový mezník
33	616913.81	1047793.78	3	plastový mezník
34	616919.26	1047787.80	3	plastový mezník
35	616919.95	1047787.75	3	plastový mezník
36	616920.36	1047788.15	3	hrane propustku

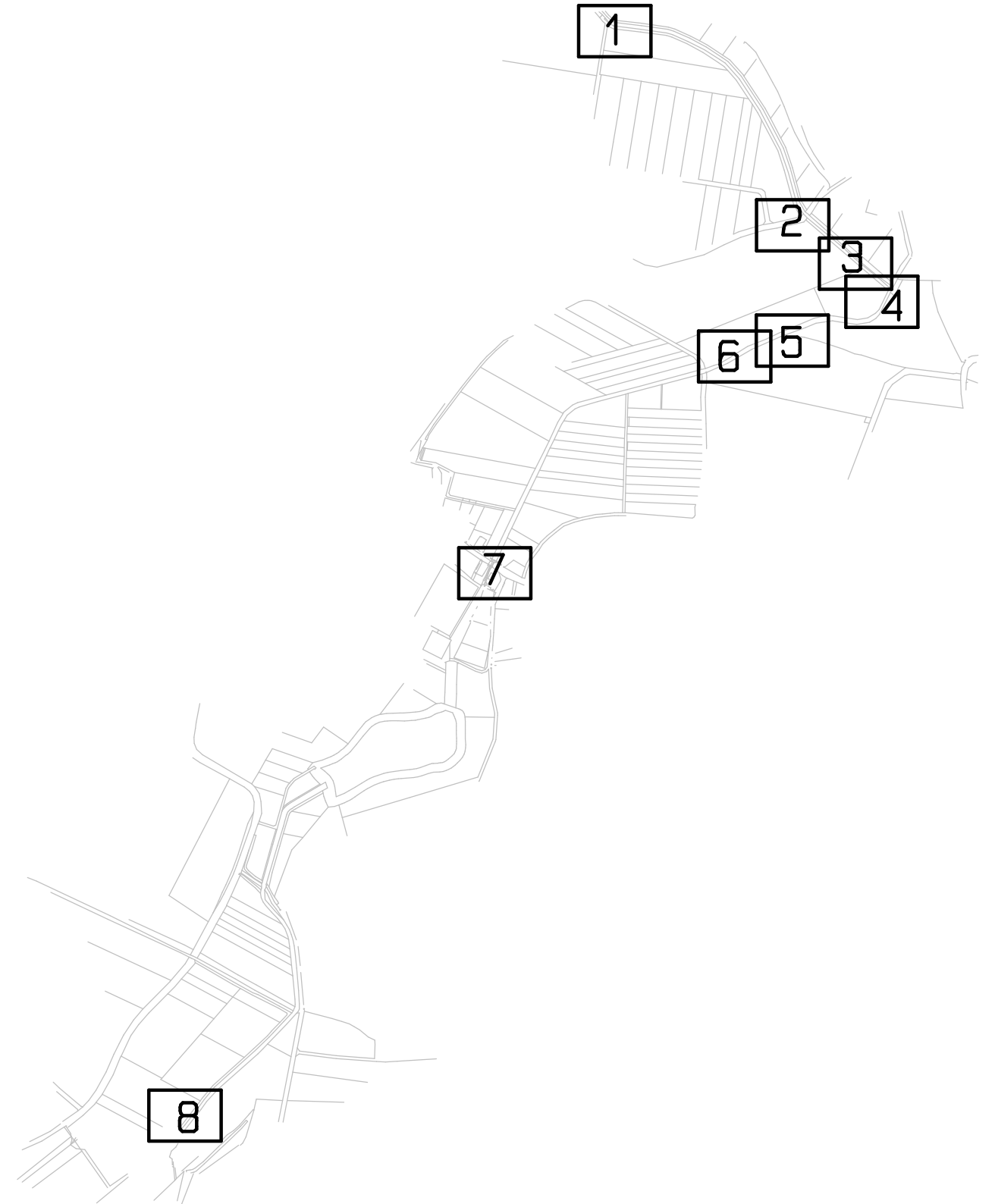



List: 1

List: 2

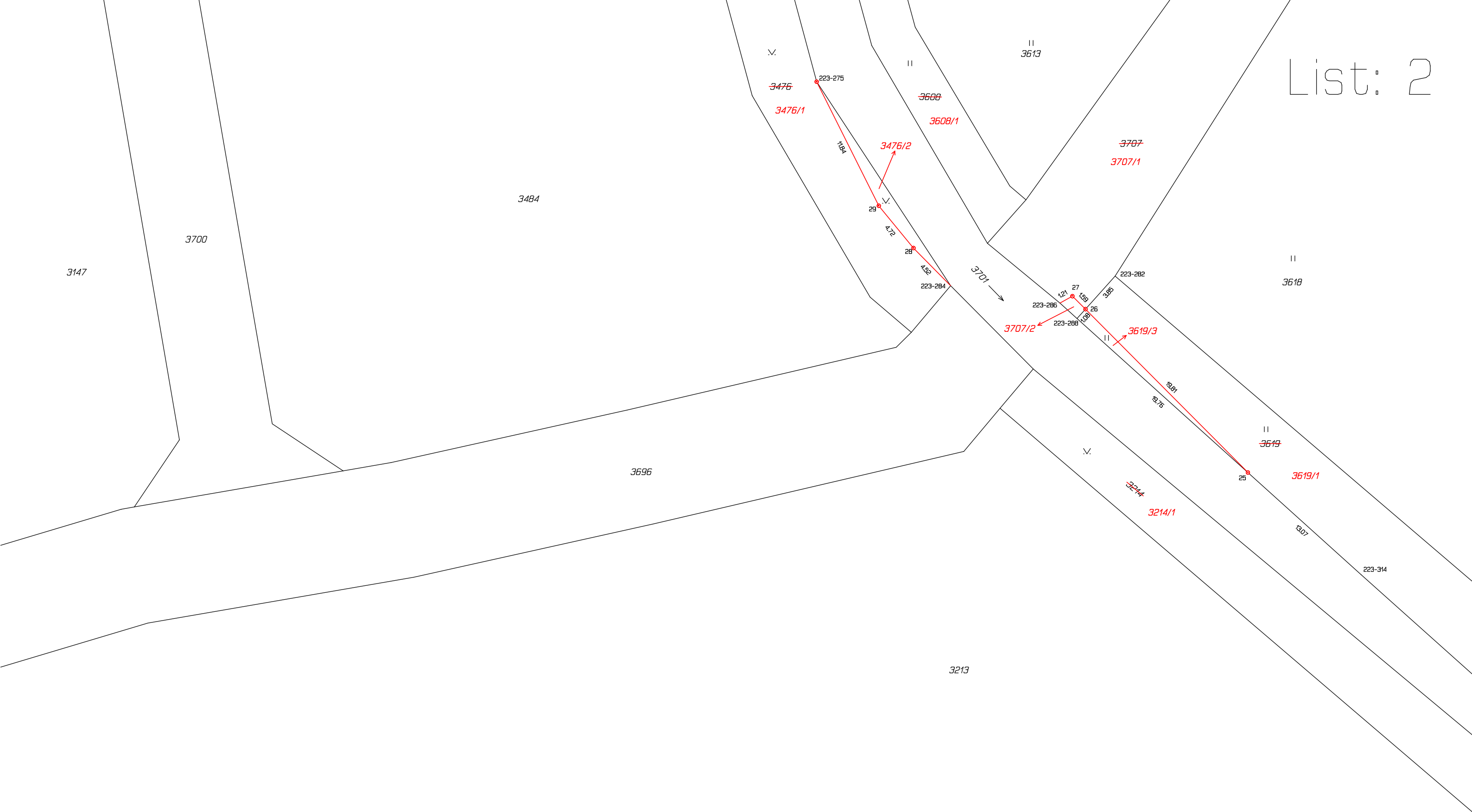

List: 2

List: 3

List: 2

List: 3

List: 3

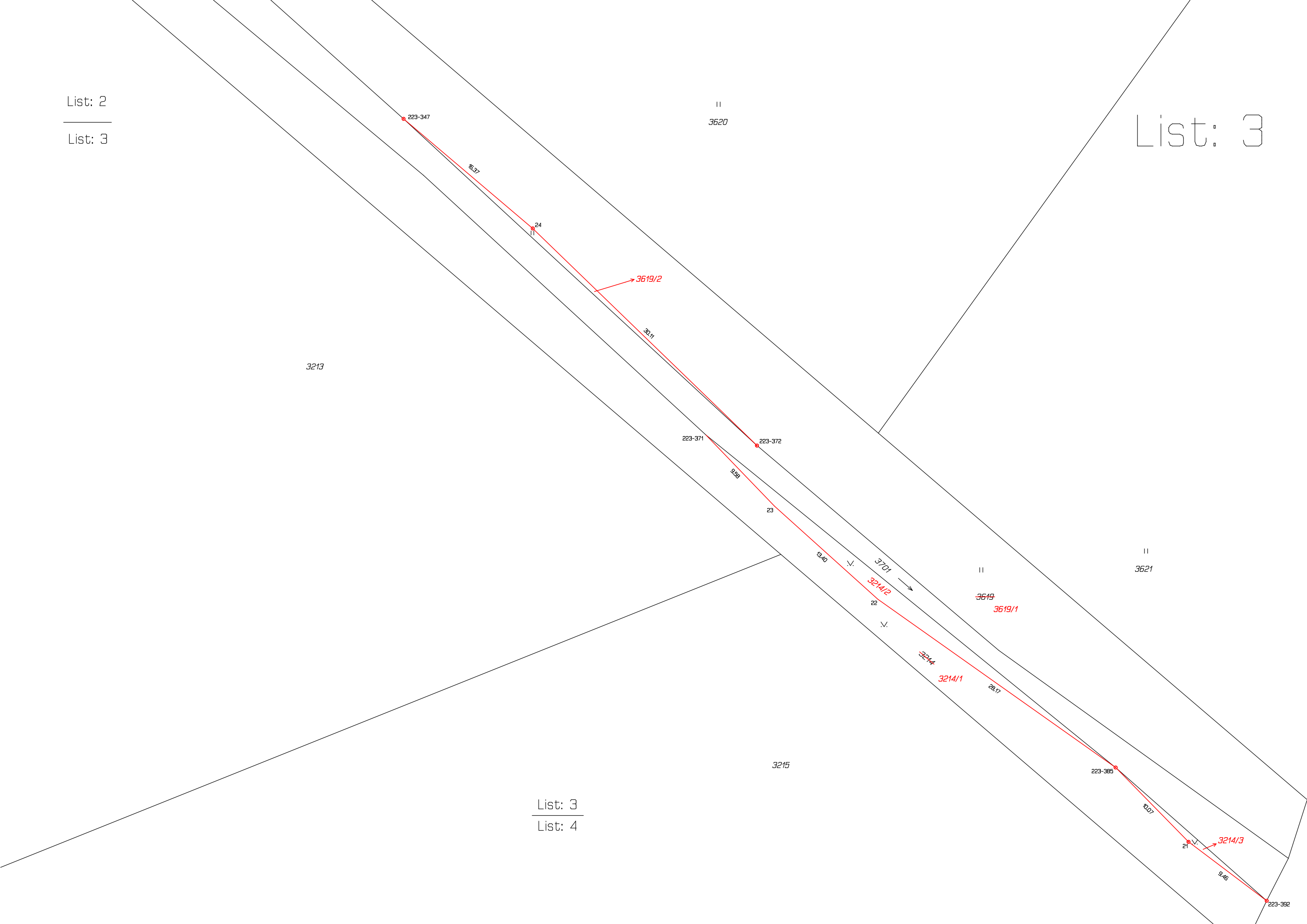

List: 3

List: 4

List: 3
List: 4

3215

223-385

10.07

21

3214/3

9.46

223-392

20

3.89

19

3305/2

7.27

18

3.84

18

8.34

223-397

3697

11

3304/3

33.95

3304
3304/1

17

8.87

223-428

3306

223-382

17.99

3305
3305/1

List: 4

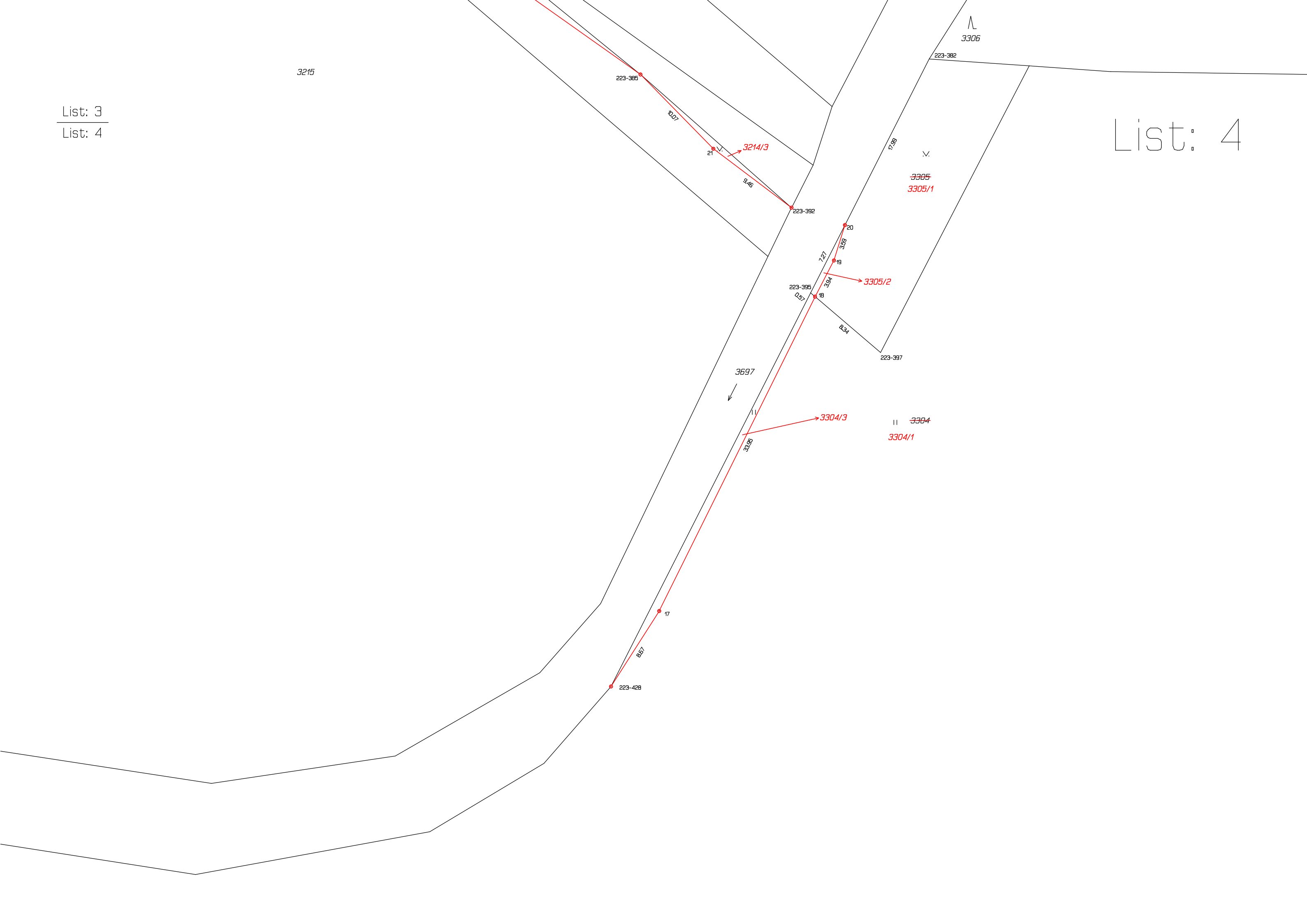

List: 5

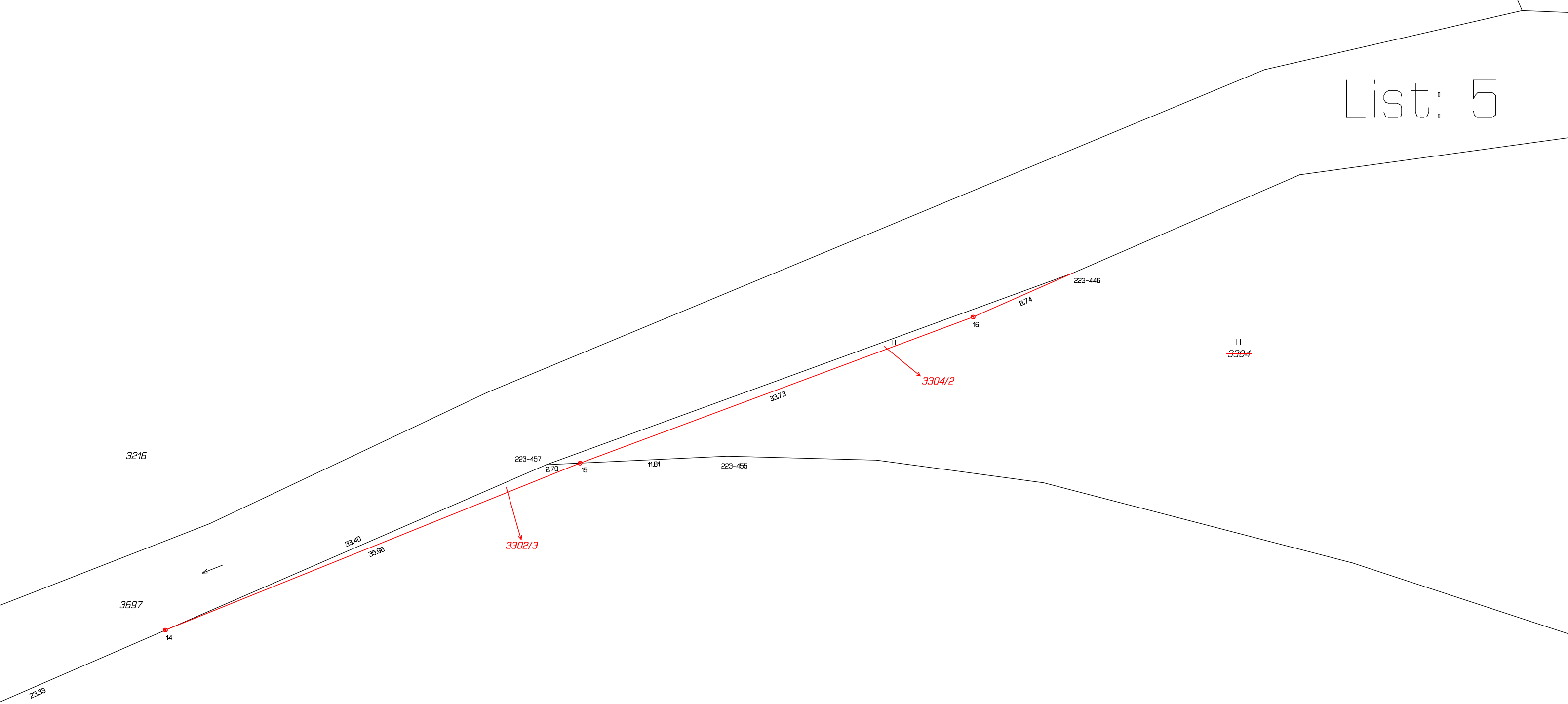

3216

223-457

223-455

223-446

3697

3302/3

3304/2

3304

~~3302~~

3302/1

23.33

14

2.70

15

11.81

33.73

16

8.74

33.40

35.96



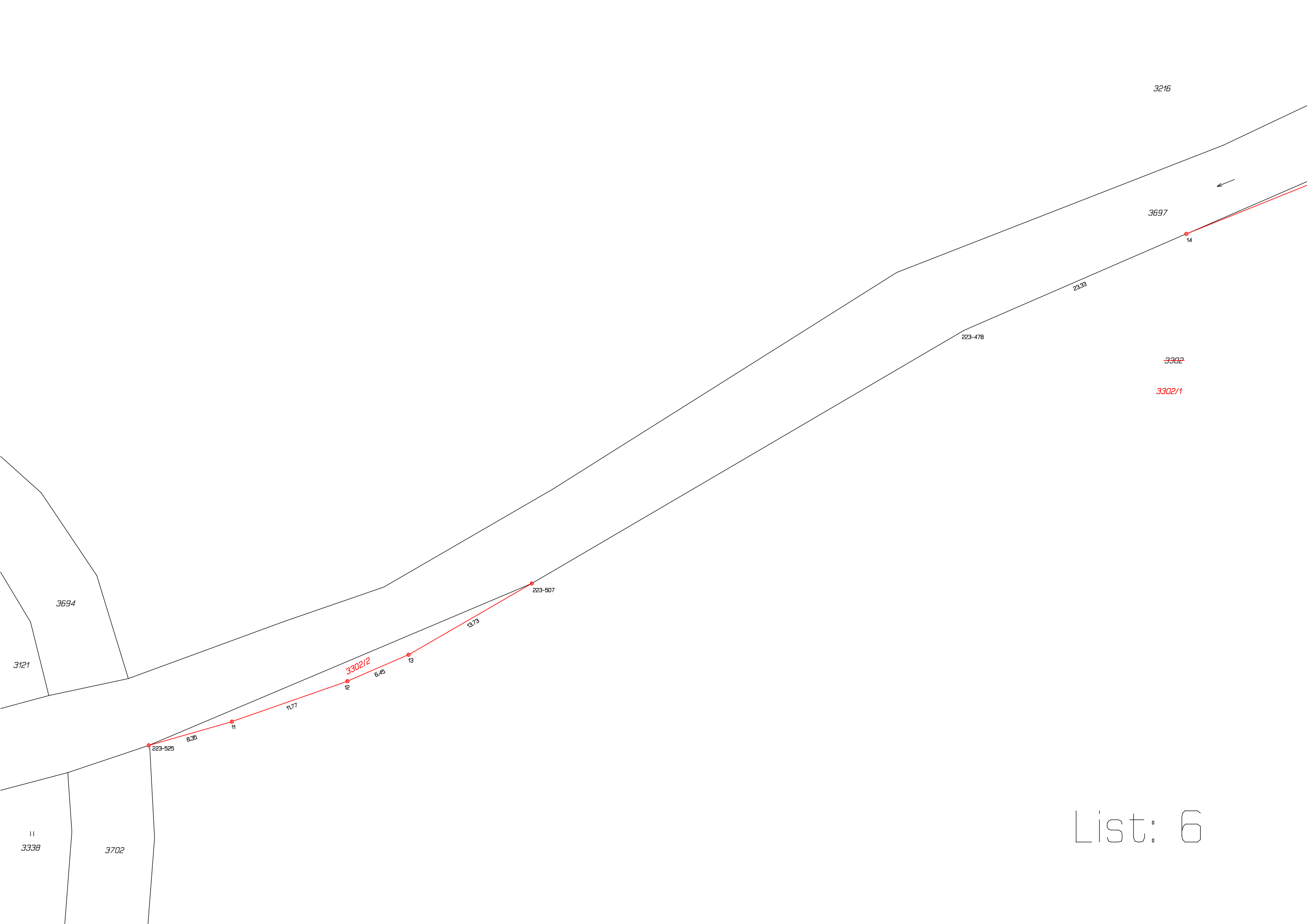

List: 6



List: 7

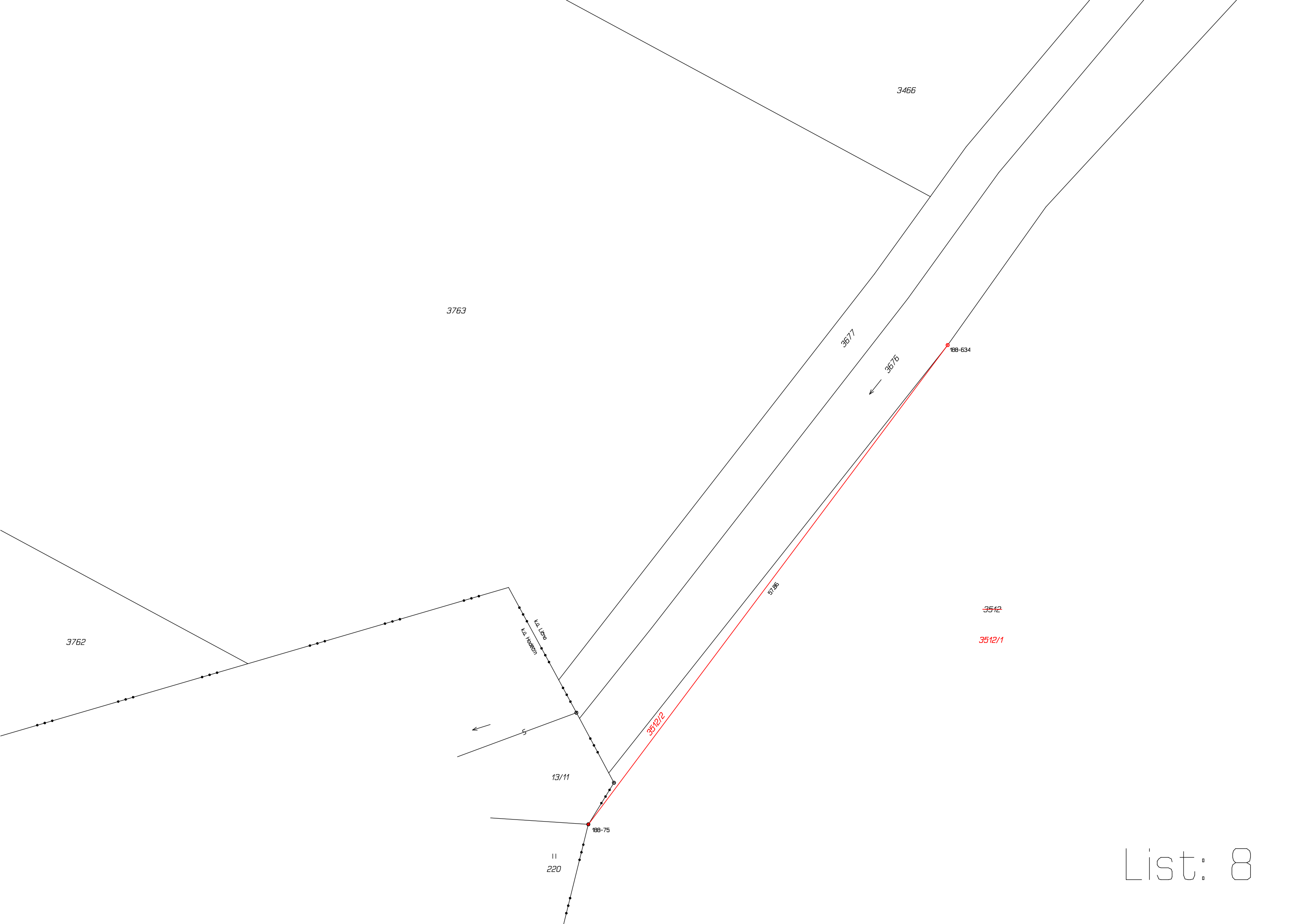

List: 8