

VÝKAZ DOSAVADNÍHO A NOVÉHO STAVU ÚDAJŮ KATASTRU NEMOVITOSTÍ													
Dosavadní stav				Nový stav									
Označení pozemku parc. číslem	Výměra parcely		Druh pozemku Způsob využití	Označení pozemku parc. číslem	Výměra parcely		Druh pozemku Způsob využití	Typ stavby Způsob využití	Způs. určení výměr	Porovnání se stavem evidence právních vztahů			
	ha	m ²			ha	m ²				Díl přechází z pozemku označeného v katastru nemovitostí	dřívější poz. evidenci	Číslo listu vlastnictví	Výměra dílu ha m ²
3020/2	*1)	6 24	zahrada	3020/2	1 95	zahrada			2	3020/2	10001	1 95	
				3020/3	4 28	zahrada			2	3020/2	10001	4 28	
		6 24			6 23								

*1) Rozdíl -1 m2 vzniklý zaokrouhlením výměr (bod 14.6a přílohy vyhlášky č. 357/2013 Sb. v platném znění) u dosavadní parcely č.3020/2

Výkaz údajů o bonitovaných půdně ekologických jednotkách (BPEJ) k parcelám nového stavu											
Parcelní číslo podle		Kód BPEJ	Výměra		BPEJ na dílu parcely	Parcelní číslo podle		Kód BPEJ	Výměra		BPEJ na dílu parcely
katastru nemovitostí	zjednodušené evidence		ha	m ²		katastru nemovitostí	zjednodušené evidence		ha	m ²	
3020/2		51410	1	95							
3020/3		51410	4	28							

GEOMETRICKÝ PLÁN pro rozdělení pozemku	Geometrický plán ověřil úředně oprávněný zeměměřický inženýr:		Stejnopis ověřil úředně oprávněný zeměměřický inženýr:		
	Jméno, příjmení: Ing. Jindra Horáková		Jméno, příjmení: Ing. Jindra Horáková		
	Číslo položky seznamu úředně oprávněných zeměměřických inženýrů: 1961/2000		Číslo položky seznamu úředně oprávněných zeměměřických inženýrů: 1961/2000		
	Dne: 23. března 2016 Číslo: F-32/2016		Dne: 31. března 2016 Číslo: FF-32/2016		
Náležitostmi a přesností odpovídá právním předpisům.		Tento stejnopis odpovídá geometrickému plánu v elektronické podobě uloženému v dokumentaci katastrálního úřadu.			
Vyhotovitel: Mílena Sýkorová, Geodetické práce Javornice 73, 517 11 Javornice Tel.: 725 433 470 www.geodeziejavornice.cz		Katastrální úřad souhlasí s očíslováním parcel.		Ověření stejnopisu geometrického plánu v listinné podobě.	
Číslo plánu: 314-28/2016 Okres: Rychnov nad Kněžnou Obec: Lično Kat. území: Lično Mapový list: Rychnov nad Kněžnou 7-4/24 Dosavadním vlastníkům pozemků byla poskytnuta možnost seznámit se v terénu s průběhem navrhovaných nových hranic, které byly označeny předepsaným způsobem: plast. mezníky		KÚ pro Královéhradecký kraj KP Rychnov nad Kněžnou Libor Čermák PGP-272/2016-607 2016.03.31 10:14:08 CEST			

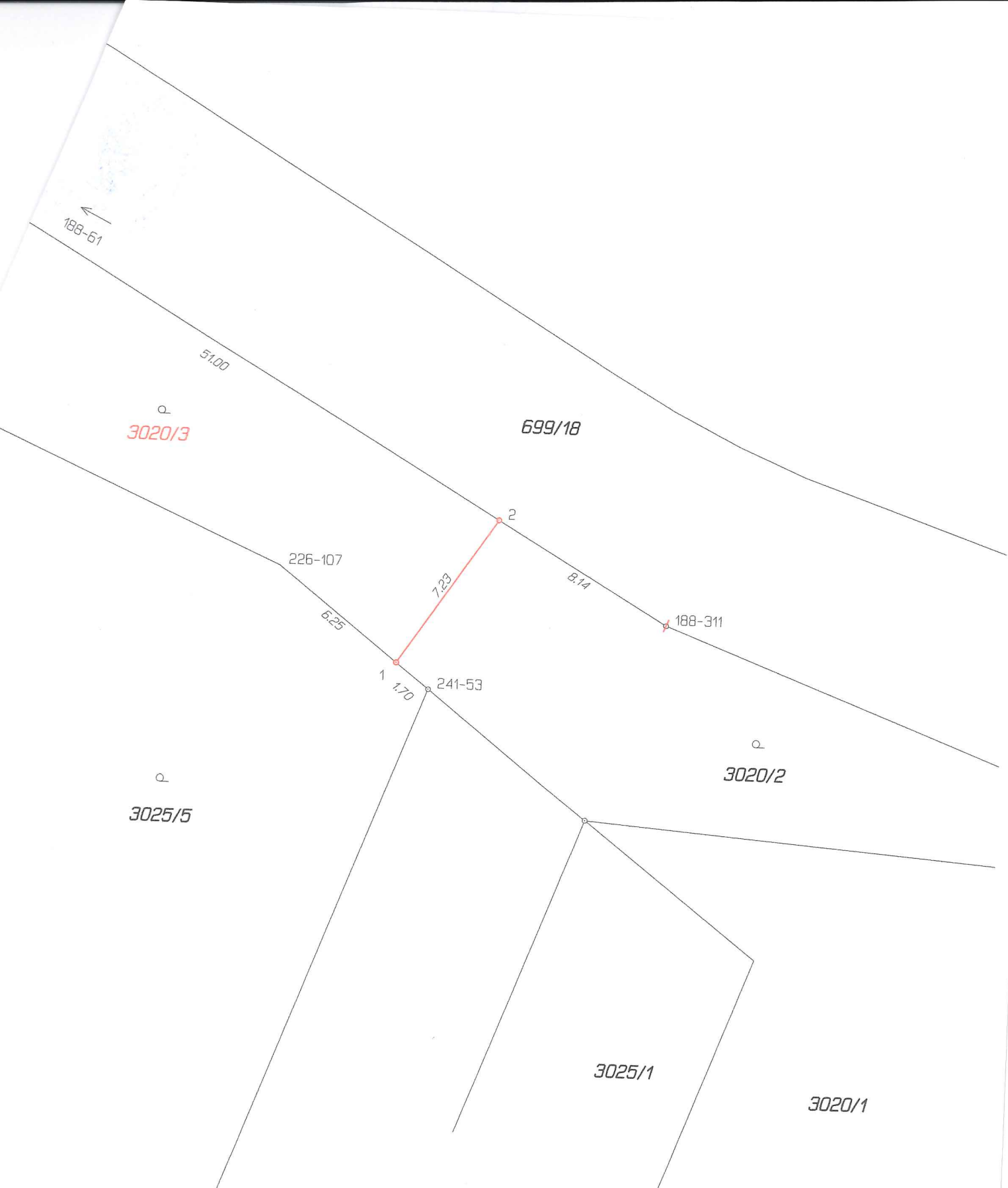

Seznam souřadnic (S-JTSK)

Číslo bodu	Souřadnice pro zápis do KN		Kód kv.	Souřadnice určené měřením		Poznámka
	Y	X		Y	X	
188-61	617681.62	1048708.20	3			
188-311	617630.68	1048738.06	3			
226-107	617646.60	1048736.09	3			dřev.kolík
241-53	617640.34	1048741.00	3			dřev.kolík
1	617641.68	1048739.95	3			plast. mezník
2	617637.68	1048733.96	3			plast. mezník